

Analyst's Workstation 8

UNIVERZÁLNÍ ANALYTICKÉ ŘEŠENÍ



TOVEK

Accelerating Your Mission.

Analyst's Workstation 8 je univerzální analytické řešení nejvyšší kvality. Obsahuje sadu vzájemně provázaných vizualizačních a databázových nástrojů, které umožňují odhalovat v datech vztahy, vzorce a trendy a zjednodušují tvorbu informačních nebo zpravodajských produktů.

Analyst's Workstation 8 poskytuje ideální prostředí pro přípravu informačních a analytických produktů. Umožňuje uživatelům pochopit vztahy, vzorce a trendy, které by jinak unikly jejich pozornosti v záplavě dat roztržštěných mezi různými systémy. Kombinací jednoduchých statistických přehledů s pokročilými analytickými nástroji se mohou uživatelé snadno zaměřit na vybrané vztahy a vlastnosti a podrobit je detailní analýze.

Analyst's Workstation 8 úzce propojuje *iBase*, *Data Miner* a *iBase GIS Interface* se špičkovým analytickým produktem *Analyst's Notebook*. Umožňuje uživateli věnovat se plně analýze, aniž by ztrácel čas přenášením dat mezi různými aplikacemi. Jedná se o řešení využitelné v různých oborech, které poskytuje velkou flexibilitu a mimořádně krátkou dobu implementace.

Analyst's Workstation 8 je nejsnazší cestou k vytvoření užitečných informačních nebo zpravodajských produktů, včetně souhrnných statistik, grafů a vztahových diagramů.

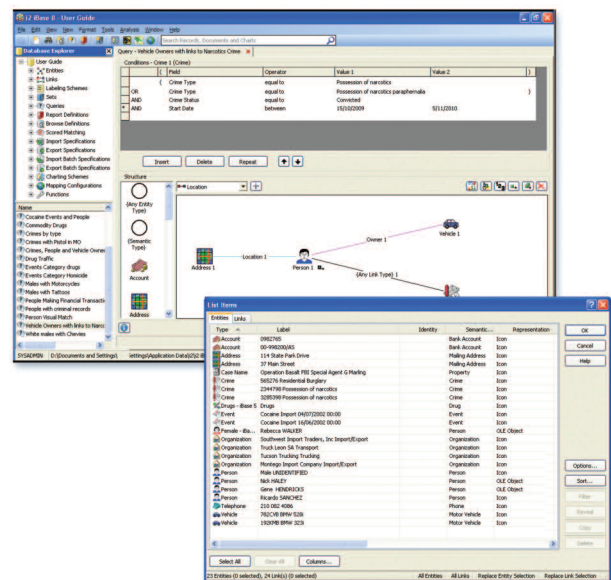

iBase umožňuje prohledávat velké množství dat a automaticky zobrazovat výsledky v *Analyst's Notebook*

Efektivnější analytický proces

- Snadnější identifikace vztahů, vzorců a trendů v datech.
- Jednotné analytické prostředí urychluje zpracování vstupních dat.
- Automatizace rutinních operací s daty uvolňuje čas na analytickou práci.

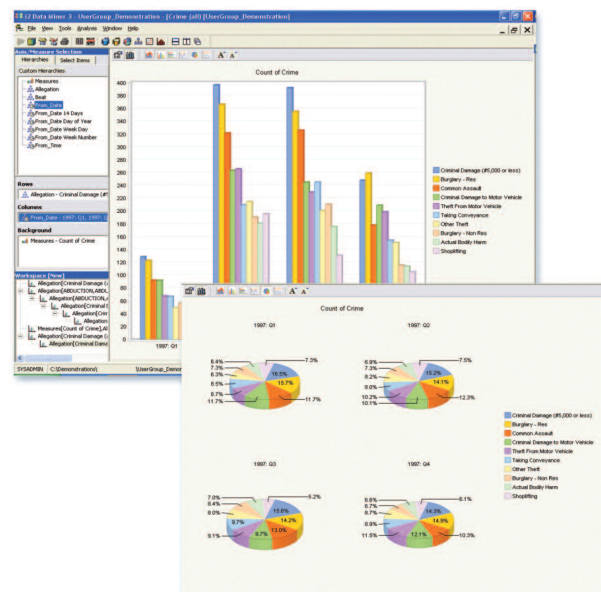

Data Miner umožňuje rozvinout statistiky a odhalit vzorce a trendy

Využijte naplno vaše data

- Šetřete čas přístupem k jednotné analytické databázi.
- Všechny nástroje k analýze trendů, vazeb i geografických souvislostí využijete pohromadě v jednom řešení.
- Díky propojení iBase a Analyst's Notebooku snadno identifikujete propojení a vzorce, které by jinak unikly vaší pozornosti.
- Provádějte statickou i dynamickou analýzu rozsáhlých sociálních sítí.

Cenově přijatelné a flexibilní nasazení

- Vysoká návratnost pořizovacích nákladů a krátká doba nasazení.
- Nenáročná integrace s existující infrastrukturou a bezpečností.
- Možnost úprav systému bez potřeby externích zdrojů.

Zjednodušte si práci přístupem k analytickému datovému skladu.

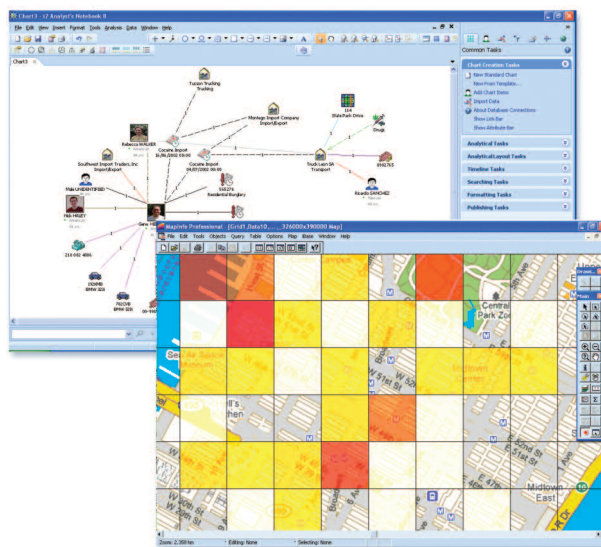

GIS Interface - umožňuje provádět geografickou analýzu dat

Klíčové vlastnosti Analyst's Workstation 8

- Automatické sledování jednotlivých kroků analýzy, s možností uložit je pro další použití, uspořádat do složek a sdílet s dalšími uživateli.
- Vztahová data jsou sbírána a uchovávána jako objekty a vazby v databázi iBase, kde jsou připravena pro okamžitou analýzu. Možnost automatického přebírání dat z externích systémů, manuálních importů i ručního vkládání dat.
- Analytické dotazy: mocný nástroj pro vizuální tvorbu dotazů umožňuje „nakreslit“ dotaz bez nutnosti rozumět syntaxi dotazovacího jazyka.
- Prostorová analýza: rozhraní do nejpoužívanějších GIS nástrojů včetně Esri a MapInfo.
- Analýza sociálních sítí: zahrnuje standardní algoritmy a SNA měřítka (například Centralitu), které umožňují vážít vztahy v síti pro přesnější analýzu.

Více informací na našich webových stránkách:
www.tovek.cz



Accelerating Your Mission.

www.i2group.com

i2, the i2 logo, COPLINK and Analyst's Notebook are registered trademarks of i2 Limited. Copyright © i2 Limited 2010. All rights reserved.



www.tovek.cz

Chrudimská 1418/2
Praha 3, 130 00
Česká republika
Tel: +420 222 728 129
Fax: +420 222 728 103
Email: info@tovek.cz